

**ALLEGATO 4**

**CENSIMENTO PUNTI D'ACQUA**

**E IDENTIFICAZIONE RETE DI CONTROLLO BS002 DI FASE 1**

**CENSIMENTO PUNTI D'ACQUA  
AREA BS002 BRESCIA - CAFFARO**

**Legenda**

- ▲ Piezometri
- Pozzi pubblici
  - attivi
  - dismessi
- Pozzi privati
  - attivi
  - dismessi

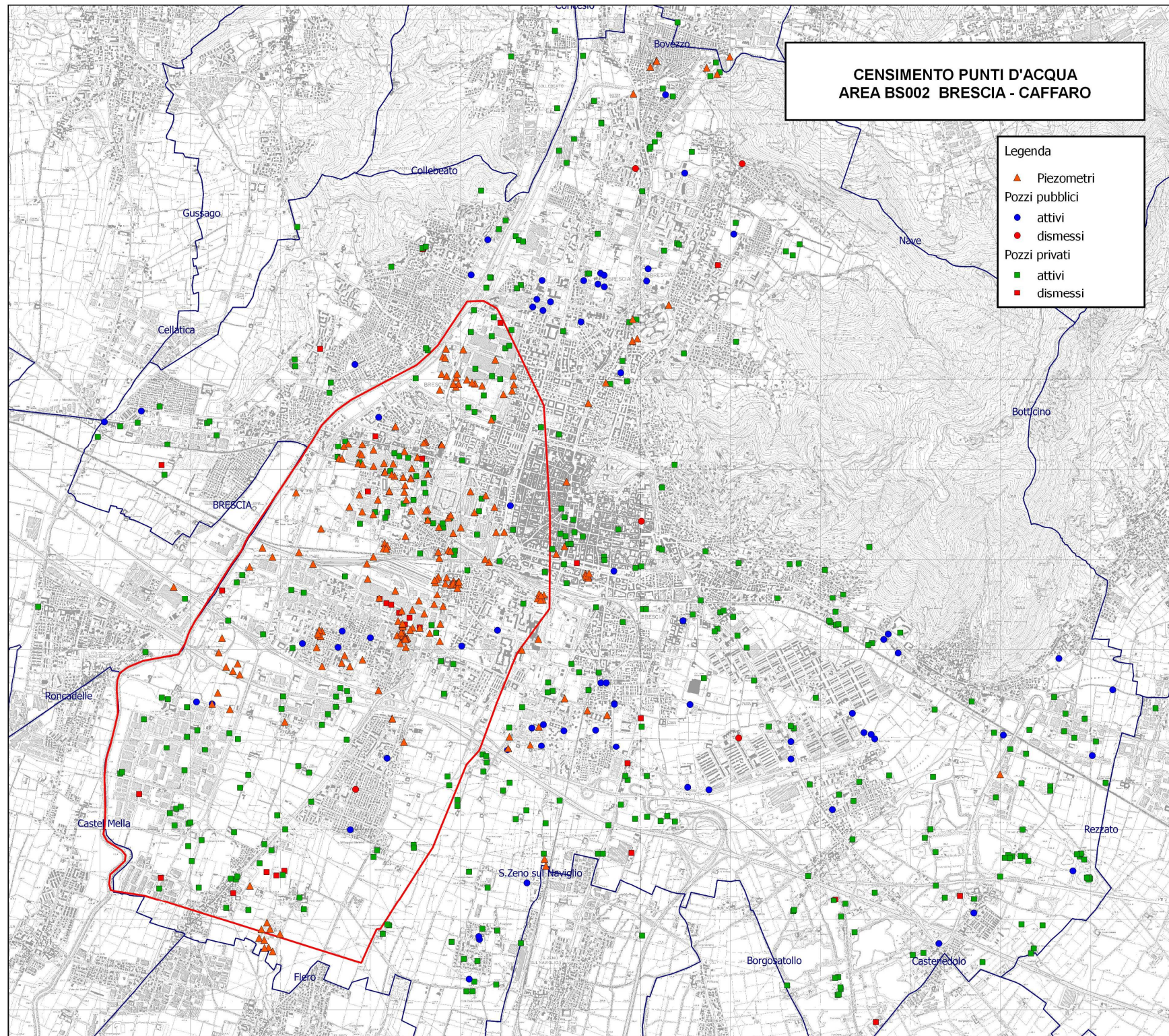

# RETE DI CONTROLLO ARPA AREA BS002 BRESCIA - CAFFARO

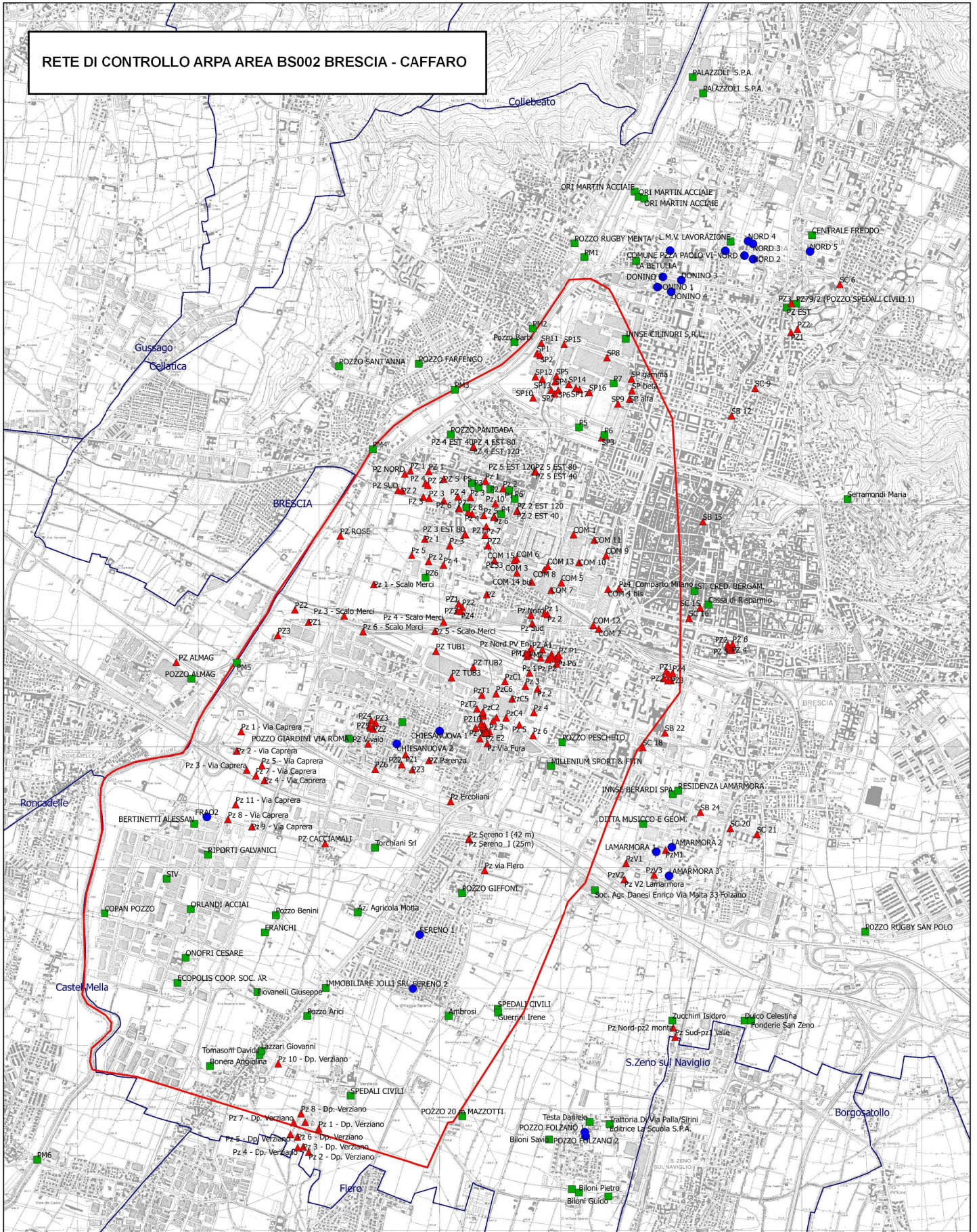

## Legenda

BS002 Rete ARPA

- ▲ Piezometro
- Pozzo privato
- Pozzo pubblico

RETE DI CONTROLLO ARPA - AREA BS002 BRESCIA CAFFARO - FASE 1

Tipologia	Nome	Proprietà	ID_Pozzo	Codice ARPA	Codice Tangram	Indirizzo	Comune	e_gb	n_gb	Uso	Pubblico / Privato	Profondità ARPA (m)	Profondità TANGRAM	Stratigrafia	Stato	Diametro tubazione (mm)	Filtri tetto - letto (m)
Piezometro	Pz 3 - Dp. Verziano	A2A	165	PZ31			Brescia	1.591.872,00	5.038.690,00			25,00		si	ATTIVO		
Piezometro	Pz 1 - Dp. Verziano	A2A	166	PZ32			Brescia	1.591.999,00	5.038.838,00			12,00		si	ATTIVO		
Piezometro	Pz 9 - Dp. Verziano	A2A	167	PZ33			Brescia	1.591.888,00	5.038.894,00					no	ATTIVO		
Piezometro	Pz 8 - Dp. Verziano	A2A	168	PZ34			Brescia	1.591.854,00	5.038.964,00					no	ATTIVO		
Piezometro	Pz 7 - Dp. Verziano	A2A	169	PZ35			Brescia	1.591.793,00	5.038.890,00					no	ATTIVO		
Piezometro	Pz 5 - Dp. Verziano	A2A	170	PZ36			Brescia	1.591.766,00	5.038.793,00			10,00		si	ATTIVO		
Piezometro	Pz 6 - Dp. Verziano	A2A	171	PZ37			Brescia	1.591.824,00	5.038.771,00					no	ATTIVO		
Piezometro	Pz 4 - Dp. Verziano	A2A	172	PZ38			Brescia	1.591.826,00	5.038.683,00			18,00		si	ATTIVO		
Piezometro	Pz 2 - Dp. Verziano	A2A	173	PZ39			Brescia	1.591.917,00	5.038.645,00			18,00		si	ATTIVO		
Piezometro	Pz 10 - Dp. Verziano	A2A	174	PZ40			Brescia	1.591.665,00	5.039.377,00					no	ATTIVO		
Piezometro	Pz V2 Lamarmora	A2A	175	PZ41			Brescia	1.594.532,00	5.040.901,00					no	ATTIVO		
Pozzo	NORD 1	A2A CICLO IDRICO	5048305	P37	170290004	VIA GRAZZINE	Brescia	1.595.527,65	5.046.061,54		PUBBLICO	200,00	200	si	ATTIVO	550-300	
Pozzo	NORD 4	A2A CICLO IDRICO	5048306	P38	170290005	VIA GRAZZINE	Brescia	1.595.557,57	5.046.181,23		PUBBLICO	199,20	199,2	si	ATTIVO	457	
Pozzo	LAMARMORA 1	A2A CICLO IDRICO	5048309	P41	170290010	VIA MALTA	Brescia	1.594.794,74	5.041.129,94		PUBBLICO	95,00	95	si	ATTIVO	550-300	
Pozzo	LAMARMORA 2	A2A CICLO IDRICO	5048310	P42	170290011	VIA LAMARMORA	Brescia	1.594.922,55	5.041.167,75		PUBBLICO	212,33	212,33	si	ATTIVO	558-318	
Pozzo	NORD 2	A2A CICLO IDRICO	5048311	P43	170290064	VIA GRAZZINE	Brescia	1.595.598,63	5.046.031,67	Potabile	PUBBLICO	172,20	172,2	si	ATTIVO	700-457	
Pozzo	NORD 3	A2A CICLO IDRICO	5048312	P44	170290065	VIA GRAZZINE	Brescia	1.595.597,03	5.046.159,26	Potabile	PUBBLICO	198,00	198	si	ATTIVO	700-457	
Pozzo	LAMARMORA 3	A2A CICLO IDRICO	5048313	P45	170290012	VIA ZIZIOLA ANG. S. ZENO	Brescia	1.594.900,23	5.040.931,13		PUBBLICO	164,50	164,51	si	ATTIVO	450	
Pozzo	CHIESANUOVA 2	A2A CICLO IDRICO	5048322	P54	170290023	VIA GENOVA	Brescia	1.592.643,43	5.042.022,23		PUBBLICO	160,00	160	si	ATTIVO	457	
Pozzo	CHIESANUOVA 1	A2A CICLO IDRICO	5048323	P55	170290039	VIA FURA	Brescia	1.593.001,82	5.042.128,41		PUBBLICO	135,00	135	si	ATTIVO	950-450-350-300-250	
Pozzo	SERENO 1	A2A CICLO IDRICO	5048324	P56	170290041	VILLAGGIO SERENO TRAVERSA IX	Brescia	1.592.837,43	5.040.444,79		PUBBLICO	111,00	111	si	ABBANDONATO	550-300-250	
Pozzo	SERENO 2	A2A CICLO IDRICO	5048325	P57	170290062	VILLAGGIO SERENO TRAVERSA XV	Brescia	1.592.779,32	5.039.998,05	Potabile	PUBBLICO	72,00	72	si	ATTIVO	700-457	
Pozzo	SPEDALI CIVILI	SPEDALI CIVILI	5048283	P15	170290145	GARDELLONE DI SOPRA	Brescia	1.593.482,00	5.039.831,00	Zootecnico	PRIVATO	20,00	20	no	ATTIVO	50	
Pozzo	SPEDALI CIVILI	SPEDALI CIVILI	5048284	P16	170290146	VERZIANO	Brescia	1.592.263,00	5.039.112,00	Zootecnico	PRIVATO	10,00	10	no	ATTIVO	50	
Pozzo	PZ79/2 (POZZO SPEDALI CIVILI 1)	SPEDALI CIVILI DI BRESCIA	5048346	P59			Brescia	1.595.954,91	5.045.663,36		PRIVATO	128,00		si	ATTIVO		
Pozzo	PZ EST	SPEDALI CIVILI DI BRESCIA	5048348	P60			Brescia	1.595.876,00	5.045.632,00		PRIVATO	120,00		si	ATTIVO		
Piezometro	PZ3	SPEDALI CIVILI DI BRESCIA	5048349	PZ204			Brescia	1.595.914,00	5.045.666,00			32,00		no	ATTIVO		
Pozzo	DONINO 2	A2A CICLO IDRICO	5048378	P62	170290007	VIA SAND DONINO	Brescia	1.594.849,23	5.045.885,51		PUBBLICO	198,00	198,3	si	ATTIVO	558-306	
Pozzo	DONINO 3	A2A CICLO IDRICO	5048379	P63	170290008	VIA SAN DONINO	Brescia	1.595.001,18	5.045.857,93		PUBBLICO	200,00	200	si	ATTIVO	600-550-350	
Pozzo	DONINO 1	A2A CICLO IDRICO	5048377	P64	170290006	VIA SAN DONINO	Brescia	1.594.804,30	5.045.801,13		PUBBLICO	202,00	202	si	ATTIVO	550-300	
Pozzo	DONINO 4	A2A CICLO IDRICO	5048380	P71	170290009	VIA SAND DONINO	Brescia	1.594.917,38	5.045.762,33		PUBBLICO	203,00	201	si	ATTIVO	600-550-350	
Pozzo	CENTRALE FREDDO	A2A CICLO IDRICO	5048376	P65		VIA BRANZE	Brescia	1.596.085,00	5.046.230,00		PUBBLICO			no	ATTIVO		
Pozzo	NORD 5	A2A CICLO IDRICO	5048375	P66	170290003	VIA BRANZE (CENTRALE NORD)	Brescia	1.596.068,14	5.046.095,30	Potabile	PUBBLICO	250,00	250	si	ATTIVO	457	
Pozzo	POZZO FOLZANO 2	A2A CICLO IDRICO	5048374	P67	170290020	VIA PALLA	Brescia	1.594.212,44	5.038.777,82	Potabile	PUBBLICO	165,00	165	si	ATTIVO		
Pozzo	POZZO FOLZANO 1	A2A CICLO IDRICO	5048373	P68	170290019	VIA PALLA	Brescia	1.594.205,10	5.038.810,39	Potabile	PUBBLICO	76,00	76,2	si	ATTIVO	457-200	
Pozzo	FRAO2	A2A CICLO IDRICO	5048386	P69	170290035	VIA GHISLANDI	Brescia	1.591.071,74	5.041.418,22		PUBBLICO	42,50	55	si	ATTIVO	400	
Piezometro	PzV1	A2A SPA	5048383	PZ205		VIA MALTA - CENTRALE LAMARMORA	Brescia	1.594.545,46	5.041.033,83					no	ATTIVO		
Piezometro	PzV2	A2A SPA	5048384	PZ206		VIA MALTA - CENTRALE LAMARMORA	Brescia	1.594.531,27	5.040.900,61					no	ATTIVO		
Piezometro	PzV3	A2A SPA	5048385	PZ207		VIA MALTA - CENTRALE LAMARMORA	Brescia	1.594.776,82	5.040.939,21					no	ATTIVO		
Piezometro	PzM1	A2A SPA	5048382	PZ208		VIA MALTA - CENTRALE LAMARMORA	Brescia	1.594.872,12	5.041.143,62					no	ATTIVO		
Piezometro	PZ A1	ABIP	291	PZ121		Via Piemonte	Brescia	1.593.849,00	5.042.802,00			35,00		si	ATTIVO		
Piezometro	PZ A2	ABIP	292	PZ122		Via Piemonte	Brescia	1.593.834,00	5.042.734,00			35,00		no	ATTIVO		
Piezometro	PZ A3	ABIP	293	PZ123		Via Piemonte	Brescia	1.593.896,00	5.042.721,00			35,00		no	ATTIVO		
Piezometro	PZ P3	ABIP	296	PZ126		Via Piemonte	Brescia	1.593.925,00	5.042.763,00			35,00		si	ATTIVO		
Pozzo	Ambrosi	Ambrosi	5048295	P27	170290384		Brescia	1.593.077,00	5.039.770,50	Igienico	PRIVATO	42,00	42	si	ATTIVO		
Piezometro	PZ ROSE	ARPA	5048414	PZ229		VIA ROSE	Brescia	1.592.177,00	5.043.742,00					no	ATTIVO		
Piezometro	PZ CACCIAMALI	ARPA	5048415	PZ230		VIA CACCIAMALI	Brescia	1.592.052,00	5.041.199,00			40		no	ATTIVO		
Pozzo	P. S. BARTOLOMEO - VIA GRAZZINE	ASM BRESCIA SPA	5048304	P36	170290002	P. S. BARTOLOMEO - VIA GRAZZINE	Brescia	1.595.370,00	5.046.100,00	Potabile	PUBBLICO	145,50	145,5	si	ATTIVO	395-296-246	
Piezometro	SB 1	ATI METROBUS	297	PZ127			Brescia	1.595.920,00	5.048.176,00					no	ABBANDONATO		
Piezometro	SC 6	ATI METROBUS	298	PZ128			Brescia	1.596.314,00	5.045.823,00					no	ABBANDONATO		
Piezometro	SC 9	ATI METROBUS	299	PZ129			Brescia	1.595.615,00	5.044.964,00					no	ABBANDONATO		
Piezometro	SB 12	ATI METROBUS	300	PZ130			Brescia	1.595.421,00	5.044.737,00					no	ABBANDONATO		
Piezometro	SB 15	ATI METROBUS	301	PZ131			Brescia	1.595.179,00	5.043.861,00			40,00		si	ABBANDONATO		
Piezometro	SC 15	ATI METROBUS	302	PZ132			Brescia	1.595.157,00	5.043.147,00					no	ABBANDONATO		
Piezometro	SC 16	ATI METROBUS	303	PZ133		Via Vittorio Emanuele II	Brescia	1.595.064,79	5.043.062,45					no	ATTIVO		
Piezometro	SB 22	ATI METROBUS	304	PZ134			Brescia	1.594.866,00	5.042.114,00			30,00		si	ABBANDONATO		
Piezometro	SC 18	ATI METROBUS	305	PZ135			Brescia	1.594.683,00	5.041.994,00					no	ABBANDONATO		
Piezometro	SB 24	ATI METROBUS	306	PZ136		Via Lamarmora	Brescia	1.595.158,63	5.041.457,56					no	ATTIVO		
Piezometro	SC 20	ATI METROBUS	307	PZ137			Brescia	1.595.411,00	5.041.324,00					no	ABBANDONATO		
Piezometro	SC 21	ATI METROBUS	308	PZ138			Brescia	1.595.630,00	5.041.274,00					no	ABBANDONATO		
Piezometro	SB 34	ATI METROBUS	309	PZ139			Brescia	1.599.991,00	5.040.611,00					no	ABBANDONATO		
Piezometro	Pz 1	Aventis	178	PZ42			Brescia	1.593.867,47	5.043.103,85			30,00		si	ATTIVO		
Piezometro	Pz 2	Aventis	179	PZ43			Brescia	1.593.892,00	5.043.093,00			30,00		si	ATTIVO		
Pozzo	POZZO 20 m MAZZOTTI	AZIENDA AGRICOLA MAZZOTTI	5048294	P26		VIA CASE SPARSE 1/2	Brescia	1.593.189,34	5.038.942,90		PRIVATO	25,00		si	ATTIVO		
Piezometro	Pz 1	Baratti & Inselvini	180	PZ44			Brescia	1.593.374,00	5.042.142,00			24,00		si	ATTIVO		
Piezometro	Pz 2	Baratti & Inselvini	181	PZ45			Brescia	1.593.380,00	5.042.140,00			25,00		si	ATTIVO		
Piezometro	Pz 5	Baratti & Inselvini	182	PZ46			Brescia	1.593.345,00	5.042.193,00			25,00		si	ATTIVO		
Piezometro	Pz 3	Baratti & Inselvini	183	PZ47			Brescia	1.593.412,00	5.042.124,00			25,00		si	ATTIVO		
Piezometro	Pz Giardino Via Padova (Pz ASL)	Baratti & Inselvini	184	PZ48		VIA PADOVA	Brescia	1.593.298,00	5.042.155,00			25,00		si	ATTIVO		
Piezometro	Pz 4	Baratti & Inselvini	185	PZ49			Brescia	1.593.370,00	5.042.176,00			25,00		si	ATTIVO		
Piezometro	Pz Profondo	Baratti & Inselvini	186	PZ50			Brescia	1.593.386,00	5.042.139,00			70,00		si	ATTIVO		
Piezometro	Pz Via Fura	Baratti & Inselvini	187	PZ51			Brescia	1.593.396,00	5.042.025,00			25,00		si	ATTIVO		
Piezometro	Pz 6	Baratti & Inselvini	188	PZ52			Brescia	1.593.353,00	5.042.166,00			25,00		si	ATTIVO		
Piezometro	Pz 7	Baratti & Inselvini	189	PZ53			Brescia	1.593.365,00	5.042.150,00			25,00		si	ATTIVO		
Piezometro	Pz 8	Baratti & Inselvini	190	PZ54			Brescia	1.593.379,00	5.042.117,00			25,00		si	ATTIVO		
Piezometro	Pz 9	Baratti & Inselvini	191	PZ55			Brescia	1.593.390,00	5.042.115,00			25,00		si	ATTIVO		
Piezometro	Pz E1	BARATTI & INSELVINI	214	PZ70		C/O FINAER	Brescia	1.593.372,00	5.042.113,00			25,00		si	ATTIVO		
Piezometro	Pz E2	BARATTI & INSELVINI	215	PZ71		C/O FINAER	Brescia	1.593.384,00	5.042.109,00			25,00		si	ATTIVO		
Piezometro	Pz E5	BARATTI & INSELVINI	5048364	PZ213		C/O FINAER	Brescia	1.593.398,22	5.042.109,29					no	ATTIVO		
Piezometro	Pz E3	BARATTI & INSELVINI	5048362	PZ214		C/O FINAER	Brescia	1.593.380,63	5.042.113,42					no	ATTIVO		
Piezometro	Pz E4	BARATTI &															

RETE DI CONTROLLO ARPA - AREA BS002 BRESCIA CAFFARO - FASE 1

Tipologia	Nome	Proprietà	ID_Pozzo	Codice ARPA	Codice Tangram	Indirizzo	Comune	e_gb	n_gb	Uso	Pubblico / Privato	Profondità ARPA (m)	Profondità TANGRAM	Stratigrafia	Stato	Diametro tubazione (mm)	Filtri tetto - letto (m)
Piezometro	Pz 6	Caffaro SpA	271	PZ101			Brescia	1.593.451,00	5.043.903,00			80,00		no	ATTIVO		
Piezometro	Pz 7	Caffaro SpA	272	PZ102			Brescia	1.593.387,00	5.043.821,00			80,00		no	ATTIVO		
Piezometro	Pz 8	Caffaro SpA	273	PZ103			Brescia	1.593.239,00	5.043.942,00			50,00		no	ATTIVO		
Piezometro	Pz 9	Caffaro SpA	274	PZ104			Brescia	1.593.451,00	5.043.897,00			40,00		si	ATTIVO		
Piezometro	Pz 10	Caffaro SpA	275	PZ105			Brescia	1.593.461,00	5.044.010,00			40,00		si	ATTIVO		
Piezometro	PZ 1 EST 120	Caffaro SpA	276	PZ106			Brescia	1.593.160,00	5.043.971,00			120,00		si	ATTIVO		
Piezometro	PZ 1 EST 80	Caffaro SpA	277	PZ107			Brescia	1.593.162,00	5.043.970,00			80,00		no	ATTIVO		
Piezometro	PZ 1 EST 40	Caffaro SpA	278	PZ108			Brescia	1.593.164,00	5.043.969,00			40,00		si	ATTIVO		
Piezometro	PZ 2 EST 120	Caffaro SpA	279	PZ109			Brescia	1.593.642,00	5.043.952,00			120,00		si	ATTIVO		
Piezometro	PZ 2 EST 80	Caffaro SpA	280	PZ110			Brescia	1.593.641,00	5.043.949,00			80,00		no	ATTIVO		
Piezometro	PZ 2 EST 40	Caffaro SpA	281	PZ111			Brescia	1.593.640,00	5.043.946,00			40,00		si	ATTIVO		
Piezometro	PZ 3 EST 120	Caffaro SpA	282	PZ112			Brescia	1.593.213,00	5.043.753,00			120,00		si	ATTIVO		
Piezometro	PZ 3 EST 80	Caffaro SpA	283	PZ113			Brescia	1.593.212,00	5.043.759,00			80,00		si	ATTIVO		
Piezometro	PZ 3 EST 40	Caffaro SpA	284	PZ114			Brescia	1.593.212,00	5.043.756,00			45,00		si	ATTIVO		
Piezometro	PZ 4 EST 120	Caffaro SpA	285	PZ115			Brescia	1.593.279,00	5.044.479,00			120,00		no	ATTIVO		
Piezometro	PZ 4 EST 80	Caffaro SpA	286	PZ116			Brescia	1.593.281,00	5.044.479,00			80,00		no	ATTIVO		
Piezometro	PZ 4 EST 40	Caffaro SpA	287	PZ117			Brescia	1.593.281,00	5.044.481,00			40,00		no	ATTIVO		
Piezometro	PZ 5 EST 120	Caffaro SpA	288	PZ118			Brescia	1.593.789,00	5.044.275,00			120,00		si	ATTIVO		
Piezometro	PZ 5 EST 80	Caffaro SpA	289	PZ119			Brescia	1.593.792,00	5.044.274,00			80,00		no	ATTIVO		
Piezometro	PZ 5 EST 40	Caffaro SpA	290	PZ120			Brescia	1.593.795,00	5.044.273,00			40,00		si	ATTIVO		
Pozzo	Cassa di Risparmio	Cassa di Risparmio	5048302	P34		Via Monte di Pietà, 8	Brescia	1.595.225,00	5.043.174,00		PRIVATO	50,00		si	ATTIVO		
Piezometro	COM 1	COMPARTO MILANO	315	PZ145			Brescia	1.594.112,00	5.043.753,00			40,00		si	ATTIVO		
Piezometro	COM 2	COMPARTO MILANO	316	PZ146			Brescia	1.594.320,00	5.042.974,00			40,00		si	ATTIVO		
Piezometro	COM 3	COMPARTO MILANO	317	PZ147			Brescia	1.593.639,00	5.043.438,00			40,00		si	ATTIVO		
Piezometro	COM 4 bis	COMPARTO MILANO	318	PZ148			Brescia	1.594.397,00	5.043.303,00			40,00		si	ATTIVO		
Piezometro	COM 5	COMPARTO MILANO	319	PZ149			Brescia	1.594.006,00	5.043.355,00			40,00		si	ATTIVO		
Piezometro	COM 6	COMPARTO MILANO	320	PZ150			Brescia	1.593.637,00	5.043.553,00			40,00		si	ATTIVO		
Piezometro	COM 7	COMPARTO MILANO	321	PZ151			Brescia	1.593.922,00	5.043.293,00			100,00		no	ATTIVO		
Piezometro	COM 8	COMPARTO MILANO	322	PZ152			Brescia	1.593.867,00	5.043.463,00			100,00		no	ATTIVO		
Piezometro	COM 9	COMPARTO MILANO	323	PZ153			Brescia	1.594.380,00	5.043.580,00			72,00		no	ATTIVO		
Piezometro	COM 10	COMPARTO MILANO	324	PZ154			Brescia	1.594.157,00	5.043.523,00			125,00		no	ATTIVO		
Piezometro	COM 11	COMPARTO MILANO	325	PZ155			Brescia	1.594.283,00	5.043.709,00			40,00		si	ATTIVO		
Piezometro	COM 12	COMPARTO MILANO	326	PZ156			Brescia	1.594.276,00	5.043.004,00					no	ATTIVO		
Piezometro	COM 13	COMPARTO MILANO	327	PZ157			Brescia	1.593.893,00	5.043.492,00					no	ATTIVO		
Piezometro	COM 14 bis	COMPARTO MILANO	328	PZ158			Brescia	1.593.762,00	5.043.362,00					no	ATTIVO		
Piezometro	COM 15	COMPARTO MILANO	5048350	PZ221			Brescia	1.593.620,00	5.043.542,00					no	ATTIVO		
Pozzo	COMUNE PZZA PAOLO VI	COMUNE	5048314	P46	170290074	PIAZZA PAOLO VI 16	Brescia	1.594.908,00	5.046.102,00	Irriguo	PUBBLICO	83,00	83	si	ATTIVO	168	
Pozzo	POZZO PESCHETO	COMUNE DI BRESCIA	5048208	P01		VIA LAMARMORA	Brescia	1.594.015,57	5.042.036,34		PUBBLICO	105,00		si	ATTIVO		
Pozzo	POZZO GIARDINI FURA	COMUNE DI BRESCIA	5048209	P02		VIA FURA	Brescia	1.592.689,88	5.042.202,05		PUBBLICO	56,00		si	ATTIVO		
Pozzo	POZZO GIARDINI VIA ROMA	COMUNE DI BRESCIA	5048210	P03		VIA ROMA	Brescia	1.592.247,60	5.042.065,26		PUBBLICO	55,00		si	ATTIVO		
Pozzo	POZZO PANIGADA	COMUNE DI BRESCIA	5048211	P04		VIA PANIGADA	Brescia	1.593.093,85	5.044.581,13		PUBBLICO	81,00		si	ATTIVO		
Pozzo	POZZO PARCO DELLA PACE	COMUNE DI BRESCIA	5048212	P05		FOLZANO	Brescia	1.594.098,21	5.038.338,58		PUBBLICO	52,00		si	ATTIVO		
Pozzo	POZZO FARENGO	COMUNE DI BRESCIA	5048213	P06		VIA FARENGO	Brescia	1.592.830,00	5.045.166,00		PUBBLICO	91,60		si	ATTIVO		
Pozzo	POZZO GIFFONI	COMUNE DI BRESCIA	5048214	P07		VILLAGGIO SERENO TRAVERSA XII	Brescia	1.593.187,16	5.040.788,48		PUBBLICO	60,00		si	ATTIVO		
Pozzo	POZZO RUGBY MENTA	COMUNE DI BRESCIA	5048215	P08			Brescia	1.594.121,00	5.046.163,00		PUBBLICO	70,00		si	ATTIVO		
Pozzo	POZZO CAVALLERIZZA	COMUNE DI BRESCIA	5048216	P09			Brescia	1.600.028,00	5.041.052,00		PUBBLICO	65,00		si	ATTIVO		
Pozzo	POZZO MASCHEDA	COMUNE DI BRESCIA	5048217	P10			Brescia	1.600.644,00	5.041.900,00		PUBBLICO	60,00		si	ATTIVO		
Pozzo	POZZO BUFFALORA	COMUNE DI BRESCIA	5048218	P11		VIA BUFFALORA	Brescia	1.599.312,00	5.038.732,00		PUBBLICO	60,00		si	ATTIVO		
Pozzo	POZZO MANDORLI	COMUNE DI BRESCIA	5048219	P12			Brescia	1.598.750,00	5.042.169,00		PUBBLICO	65,00		si	ATTIVO		
Pozzo	POZZO RUGBY SAN POLO	COMUNE DI BRESCIA	5048220	P13			Brescia	1.596.524,00	5.040.468,00		PUBBLICO	57,00		si	ATTIVO		
Piezometro	Pz Ercoliani	Comune di Brescia	198	PZ59		Via Ercoliani	Brescia	1.593.093,00	5.041.547,00					no	ATTIVO		
Piezometro	Pz via Flero	Comune di Brescia	199	PZ60			Brescia	1.593.374,00	5.040.977,00					no	ATTIVO		
Piezometro	Pz Sereno I (25m)	Comune di Brescia	203	PZ61		Campo Sportivo Sereno I	Brescia	1.593.243,00	5.041.234,00			25,00		si	ATTIVO		
Piezometro	Pz Sereno I (42 m)	Comune di Brescia	204	PZ62		CAMPO SPORTIVO Sereno I	Brescia	1.593.246,00	5.041.234,00			42,00		si	ATTIVO		
Piezometro	Pz 1 - Via Caprera	Comune di Brescia	5048239	PZ178		Via Caprera	Brescia	1.591.355,00	5.042.125,00			25,00		si	ATTIVO		
Piezometro	Pz 2 - Via Caprera	Comune di Brescia	5048240	PZ179		Via Caprera	Brescia	1.591.318,77	5.041.965,26			30,00		si	ATTIVO		
Piezometro	Pz 3 - Via Caprera	Comune di Brescia	5048241	PZ180		Via Caprera	Brescia	1.591.399,98	5.041.806,58			25,00		no	ATTIVO		
Piezometro	Pz 4 - Via Caprera	Comune di Brescia	5048242	PZ181		Via Caprera	Brescia	1.591.552,00	5.041.721,00			25,00		si	ATTIVO		
Piezometro	Pz 5 - Via Caprera	Comune di Brescia	5048243	PZ182		Via Caprera	Brescia	1.591.529,55	5.041.843,39			30,00		si	ATTIVO		
Piezometro	Pz 7 - Via Caprera	Comune di Brescia	5048245	PZ183		Via Caprera	Brescia	1.591.476,08	5.041.759,65			39,00		no	ATTIVO		
Piezometro	Pz 8 - Via Caprera	Comune di Brescia	5048246	PZ184		Via Caprera	Brescia	1.591.245,00	5.041.396,00			25,00		si	ATTIVO		
Piezometro	Pz 9 - Via Caprera	Comune di Brescia	5048247	PZ185		Via Caprera	Brescia	1.591.443,00	5.041.338,00			25,00		si	ATTIVO		
Piezometro	Pz 11 - Via Caprera	Comune di Brescia	5048251	PZ188		Via Caprera	Brescia	1.591.308,98	5.041.520,09			25,00		si	ATTIVO		
Piezometro	PZ1	COMUNE DI BRESCIA	5048254	PZ191		VIA DEL MONTE/VIA BROGNOLI	Brescia	1.595.911,00	5.045.426,00			52,00		no	ATTIVO		
Piezometro	PZ2	COMUNE DI BRESCIA	5048255	PZ192		VIA DEL MONTE/VIA BROGNOLI	Brescia	1.595.964,00	5.045.452,00			52,00		no	ATTIVO		
Piezometro	PZ	CONGREGA DELLA CARITA' APOSTOLICA	5048259	PZ193			Brescia	1.593.390,65	5.043.258,88			37,00		si	ATTIVO		
Pozzo	COPAN POZZO	COPAN	5048351	P70		VIA PEROTTI, 22	Brescia	1.590.226,07	5.040.620,46		PRIVATO			no	ATTIVO		
Piezometro	Pz Sud	DEPOSITO AUTOMEZZI MONTE MANIVA	221	PZ77			Brescia	1.593.767,00	5.043.018,00			30,00		si	ATTIVO		
Piezometro	Pz Nord	DEPOSITO AUTOMEZZI MONTE MANIVA	222	PZ78			Brescia	1.593.755,00	5.043.087,00			30,00		si	ATTIVO		
Piezometro	Pz Nord PV Eni	Distributore IP	205	PZ63			Brescia	1.593.756,00	5.042.811,00					no	ATTIVO		
Pozzo	DITTA MUSICCO E GEOM.	DITTA MUSICCO E GEOM.	5048320	P52	170290250	VIA MALTA N. 25/r	Brescia	1.594.687,00	5.041.361,00	Industriale	PRIVATO			no	ATTIVO		
Piezometro	PZ1	DOTTI ARTURO	329	PZ159			Brescia	1.593.377,67	5.043.749,56			37,00		si	ATTIVO		
Piezometro	PZ2	DOTTI ARTURO	330	PZ160			Brescia	1.593.399,32	5.043.662,53			37,00		si	ATTIVO		
Pozzo	ECOPOLIS COOP. SOC. AR	ECOPOLIS COOP. SOC.	5048289	P21	170290269	VIA GUSSALI 25	Brescia	1.590.829,00	5.040.046,00	Industriale	PRIVATO	28,00	28	si	ATTIVO		
Piezometro	Emporio Commerciale	Emporio Commerciale	206	PZ64			Brescia	1.593.334,00	5.042.066,00					no	ATTIVO		
Piezometro	PM4	ENI SPA	5048369	PZ210		VIA DALMAZIA	Brescia	1.593.723,60	5.042.747,22					no	ATTIVO		
Piezometro	PM1	ENI SPA	5048366	PZ220		VIA DALMAZIA	Brescia	1.593.737,47	5.042.782,37					no	ATTIVO		
Piezometro	PM2	ENI SPA	5048367	PZ222		VIA DALMAZIA	Brescia	1.593.739,17	5.042.758,13					no	ATTIVO		
Piezometro	PM3	ENI SPA	5048368	PZ223		VIA DALMAZIA	Brescia	1.593.713,31	5.042.771,64					no	ATTIVO		
Piezometro	PZ1	Ex CAM Petroli	310	PZ140		Via sostegno	Brescia	1.594.875,00	5.042.621,00			30,00		no	ATTIVO		
Piezometro	PZ2	Ex CAM Petroli	311	PZ141			Brescia	1.594.858,00	5.042.563,00			30,00		no	ATTIVO		
Piezometro	PZ3	Ex CAM Petroli	312	PZ142			Brescia	1.594.916,00	5.042.547,00			30,00		no	ATTIVO		
Piezometro	PZ4	Ex CAM Petroli	313	PZ143			Brescia	1.594.929,00	5.042.608,00			30,00		no	ATTIVO		
Piezometro	PZ5	Ex CAM Petroli	314	PZ144			Brescia	1.594.891,36	5.042.546,07			34,00		no	ATTIVO</		

RETE DI CONTROLLO ARPA - AREA BS002 BRESCIA CAFFARO - FASE 1

Tipologia	Nome	Proprietà	ID_Pozzo	Codice ARPA	Codice Tangram	Indirizzo	Comune	e_gb	n_gb	Uso	Pubblico / Privato	Profondità ARPA (m)	Profondità TANGRAM	Stratigrafia	Stato	Diametro tubazione (mm)	Filtri tetto - letto (m)
Piezometro	PZ2	ex monopoli di stato	5048270	PZ195		VIA Solferino, 57	Brescia	1.595.389,85	5.042.844,48			40,00		si	ATTIVO		
Piezometro	PZ 3 BIS	ex monopoli di stato	5048271	PZ196		VIA Solferino, 57	Brescia	1.595.404,50	5.042.805,88					no	ATTIVO		
Piezometro	PZ 4	ex monopoli di stato	5048272	PZ197		VIA Solferino, 57	Brescia	1.595.421,75	5.042.798,89			40,00		si	ATTIVO		
Piezometro	PZ 5	ex monopoli di stato	5048273	PZ198		VIA Solferino, 57	Brescia	1.595.393,97	5.042.823,26			40,00		si	ATTIVO		
Piezometro	PZ 6	ex monopoli di stato	5048274	PZ199		VIA Solferino, 57	Brescia	1.595.429,18	5.042.848,81			40,00		si	ATTIVO		
Piezometro	Pz E1a	ex pietra curva	247	PZ90			Brescia	1.593.355,00	5.042.277,00			27,00		si	ATTIVO		
Piezometro	Pz E2a	ex pietra curva	248	PZ91			Brescia	1.593.359,00	5.042.255,00			27,00		si	ATTIVO		
Piezometro	Pz E2b	ex pietra curva	249	PZ92			Brescia	1.593.360,00	5.042.255,00			35,00		si	ATTIVO		
Piezometro	Pz E1b	ex pietra curva	5048411	PZ228			Brescia	1.593.355,00	5.042.280,00			35,00		si	ATTIVO		
Pozzo	P7	FENICE SPA (ex IVECO OM)	5048321	P53 (448)	170290186	CASCINA VICA VIA AQUÌ N. 86	Brescia	1.594.443,00	5.045.004,00	Industriale	PRIVATO	172,00	205	si	ATTIVO		
Piezometro	PZ SUD	FINSIBI - CASE DEL SOLE	5048372	PZ211			Brescia	1.592.653,60	5.044.120,61					no	ATTIVO		
Piezometro	PZ NORD	FINSIBI - CASE DEL SOLE	5048371	PZ219			Brescia	1.592.709,63	5.044.256,07					no	ATTIVO		
Piezometro	PzT1	FINSIBI SPA	5048224	PZ167			Brescia	1.593.350,00	5.042.426,00			35,00		si	ATTIVO		
Piezometro	PzT2	FINSIBI SPA	5048225	PZ168			Brescia	1.593.310,00	5.042.313,00			35,00		si	ATTIVO		
Piezometro	PzC1	FINSIBI SPA	5048226	PZ169			Brescia	1.593.541,00	5.042.539,00			35,00		si	ATTIVO		
Piezometro	PzC2	FINSIBI SPA	5048227	PZ170			Brescia	1.593.359,00	5.042.286,00					si	ATTIVO		
Piezometro	PzC3	FINSIBI SPA	5048228	PZ171			Brescia	1.593.471,00	5.042.240,00			35,00		si	ATTIVO		
Piezometro	PzC4	FINSIBI SPA	5048229	PZ172			Brescia	1.593.550,00	5.042.237,00			35,00		si	ATTIVO		
Piezometro	PzC5	FINSIBI SPA	5048230	PZ173			Brescia	1.593.600,00	5.042.396,00			35,00		si	ATTIVO		
Piezometro	PzC6	FINSIBI SPA	5048231	PZ174			Brescia	1.593.468,00	5.042.437,00			35,00		si	ATTIVO		
Pozzo	FRANCHI	FRANCHI	5048288	P20	170290196	VIA DEL SERPENTE 12	Brescia	1.591.556,00	5.040.463,00	Industriale	PRIVATO	45,00	45	si	ATTIVO		
Piezometro	PZ 1	IDEAL Clima	5048405	PZ224		Via Milano, 83	Brescia	1.592.757,28	5.044.282,45			40,00		no	ATTIVO		
Piezometro	PZ 2	IDEAL Clima	5048408	PZ225		Via Milano, 83	Brescia	1.592.687,34	5.044.116,66			40,00		no	ATTIVO		
Piezometro	PZ 3	IDEAL Clima	5048409	PZ226		Via Milano, 83	Brescia	1.592.867,59	5.044.064,87			40,00		no	ATTIVO		
Piezometro	PZ 4	IDEAL Clima	5048410	PZ227		Via Milano, 83	Brescia	1.592.885,24	5.044.178,19			40,00		no	ATTIVO		
Piezometro	PZ 1	IDEAL STANDARD	331	PZ161		Via Milano	Brescia	1.592.912,00	5.044.276,00			35,00		si	ATTIVO		
Piezometro	PZ 2	IDEAL STANDARD	332	PZ162		Via Milano	Brescia	1.592.905,00	5.044.162,00			35,00		si	ATTIVO		
Piezometro	PZ 4	IDEAL STANDARD	333	PZ163		Via Milano	Brescia	1.593.152,91	5.044.067,20			35,00		no	ATTIVO		
Piezometro	PZ 5	IDEAL STANDARD	334	PZ164		Via Milano	Brescia	1.593.037,03	5.044.213,82			35,00		no	ATTIVO		
Piezometro	PZ 3	IDEAL STANDARD	335	PZ165		Via Milano	Brescia	1.592.915,10	5.044.054,66			35,00		no	ATTIVO		
Piezometro	PZ 6	IDEAL STANDARD	5048221	PZ166		Via Milano	Brescia	1.593.037,01	5.044.033,30			35,00		si	ATTIVO		
Pozzo	IMMOBILIARE JOLLI SRL	IMMOBILIARE JOLLI	5048293	P25	170290293	VIA SOLFERINO 14	Brescia	1.592.057,00	5.040.003,00	Igienico	PRIVATO	16,00	16	si	ATTIVO	100	
Pozzo	INNSE BERARDI SPA	INNSE BERARDI SPA	5048301	P33	170290144	VIA LAMARMORA 185	Brescia	1.594.931,00	5.041.606,00	Igienico	PRIVATO	48,00	48	si	ATTIVO	450	
Pozzo	IST. CRED. BERGAM.	IST. CRED. BERGAM.	5048300	P32	170290143		Brescia	1.595.111,00	5.043.287,00	Igienico	PRIVATO	49,60	49,6	si	ATTIVO	355-267	
Piezometro	Pz 1 - Scalo Merci	Italferr	209	PZ65			Brescia	1.592.454,00	5.043.342,00			25,00		no	ATTIVO		
Piezometro	Pz 4 - Scalo Merci	Italferr	210	PZ66			Brescia	1.593.035,00	5.043.031,00			25,00		no	ATTIVO		
Piezometro	Pz 5 - Scalo Merci	Italferr	211	PZ67			Brescia	1.592.963,00	5.042.955,00			25,00		no	ATTIVO		
Piezometro	Pz 6 - Scalo Merci	Italferr	212	PZ68			Brescia	1.592.365,16	5.042.951,14			25,00		no	ATTIVO		
Piezometro	Pz 3 - Scalo Merci	Italferr	213	PZ69			Brescia	1.592.209,26	5.043.081,37			25,00		no	ATTIVO		
Piezometro	SP1	IVECO S.p.a.	143	PZ9		Via Volturno 62	Brescia	1.593.805,00	5.045.252,00			20,00		si	ATTIVO		
Piezometro	SP2	IVECO S.p.a.	144	PZ10		Via Volturno 62	Brescia	1.593.831,76	5.045.239,03			24,00		si	ATTIVO		
Piezometro	SP3	IVECO S.p.a.	145	PZ11		Via Volturno 62	Brescia	1.594.345,00	5.044.555,00			10,00		si	ATTIVO		
Piezometro	SP4	IVECO S.p.a.	146	PZ12		Via Volturno 62	Brescia	1.593.955,00	5.045.019,00			25,00		no	ATTIVO		
Piezometro	SP5	IVECO S.p.a.	147	PZ13		Via Volturno 62	Brescia	1.593.964,00	5.045.063,00			24,00		si	ATTIVO		
Piezometro	SP6	IVECO S.p.a.	148	PZ14		Via Volturno 62	Brescia	1.593.980,00	5.044.948,00			22,50		si	ATTIVO		
Piezometro	SP7	IVECO S.p.a.	149	PZ15		Via Volturno 62	Brescia	1.593.952,00	5.044.919,00			21,20		si	ATTIVO		
Piezometro	SP8	IVECO S.p.a.	150	PZ16		Via Volturno 62	Brescia	1.594.388,42	5.045.217,51			22,50		si	ATTIVO		
Piezometro	SP9	IVECO S.p.a.	151	PZ17		Via Volturno 62	Brescia	1.594.478,41	5.044.835,81			22,50		si	ATTIVO		
Piezometro	SP10	IVECO S.p.a.	152	PZ18		Via Volturno 62	Brescia	1.593.773,00	5.044.885,00			29,00		si	ATTIVO		
Piezometro	SP11	IVECO S.p.a.	153	PZ19		Via Volturno 62	Brescia	1.593.841,00	5.045.338,00			22,50		si	ATTIVO		
Piezometro	SP12	IVECO S.p.a.	154	PZ20		Via Volturno 62	Brescia	1.593.792,00	5.045.059,00			24,00		si	ATTIVO		
Piezometro	SP13	IVECO S.p.a.	155	PZ21		Via Volturno 62	Brescia	1.593.922,37	5.044.949,15			23,40		si	ATTIVO		
Piezometro	SP14	IVECO S.p.a.	156	PZ22		Via Volturno 62	Brescia	1.594.073,00	5.044.997,00			22,70		si	ATTIVO		
Piezometro	SP15	IVECO S.p.a.	157	PZ23		Via Volturno 62	Brescia	1.594.032,00	5.045.330,00			21,00		si	ATTIVO		
Piezometro	SP16	IVECO S.p.a.	158	PZ24		Via Volturno 62	Brescia	1.594.242,00	5.044.930,00			25,00		si	ATTIVO		
Piezometro	SP17	IVECO S.p.a.	159	PZ25		Via Volturno 62	Brescia	1.594.162,26	5.044.952,68			25,00		si	ATTIVO		
Piezometro	SP18	IVECO S.p.a.	160	PZ26		Via Volturno 62	Brescia	1.594.131,00	5.044.966,00			25,00		si	ATTIVO		
Piezometro	SP19	IVECO S.p.a.	161	PZ27		Via Volturno 62	Brescia	1.593.848,24	5.045.038,47			25,00		si	ATTIVO		
Piezometro	SP alfa	IVECO S.p.a.	162	PZ28		Via Volturno 62	Brescia	1.594.575,00	5.044.876,00			23,00		si	ATTIVO		
Piezometro	SP beta	IVECO S.p.a.	163	PZ29		Via Volturno 62	Brescia	1.594.594,00	5.044.944,00			22,00		si	ATTIVO		
Piezometro	SP gamma	IVECO S.p.a.	164	PZ30		Via Volturno 62	Brescia	1.594.590,00	5.045.041,00			21,00		si	ATTIVO		
Pozzo	L.M.V. LAVORAZIONE	L.M.V. LAVORAZIONE	5048315	P47	170290164	VIA STRETTA 32	Brescia	1.595.413,00	5.046.177,00	Industriale	PRIVATO	55,00	55	si	ATTIVO	400-300	
Pozzo	LA BETULLA	LA BETULLA	5048319	P51	170290222	VIA DIAZ 9	Brescia	1.594.628,00	5.046.016,00	Irriguo	PRIVATO	84,00	84	si	ATTIVO		
Piezometro	PZ1	LA PICCOLA VELOCITÀ	5048275	PZ200		VIA ORZINUOVI	Brescia	1.591.915,00	5.043.029,42			20,00		si	ATTIVO		
Piezometro	PZ2	LA PICCOLA VELOCITÀ	5048278	PZ201		VIA ORZINUOVI	Brescia	1.591.803,45	5.043.131,49			20,00		si	ATTIVO		
Piezometro	PZ3	LA PICCOLA VELOCITÀ	5048279	PZ202		VIA ORZINUOVI	Brescia	1.591.661,58	5.042.919,40			20,00		si	ATTIVO		
Piezometro	Pz 1	Magazzini generali	216	PZ72		via S.G. Bosco 17/A	Brescia	1.593.744,00	5.042.610,00			35,00		si	ATTIVO		
Piezometro	Pz 2	Magazzini generali	217	PZ73		via S.G. Bosco 17/A	Brescia	1.593.809,00	5.042.477,00			35,00		si	ATTIVO		
Piezometro	Pz 5	Magazzini generali	218	PZ74		via S.G. Bosco 17/A	Brescia	1.593.660,00	5.042.180,00			35,00		si	ATTIVO		
Piezometro	Pz 4	Magazzini generali	219	PZ75		via S.G. Bosco 17/A	Brescia	1.593.779,00	5.042.282,00			35,00		si	ATTIVO		
Piezometro	Pz 6	Magazzini generali	220	PZ76		via S.G. Bosco 17/A	Brescia	1.593.773,00	5.042.091,00			35,00		si	ATTIVO		
Piezometro	Pz 3	Magazzini generali	5048238	PZ177		via S.G. Bosco 17/A	Brescia	1.593.709,00	5.042.501,00			35,00		no	ATTIVO		
Pozzo	ONOFRI CESARE	ONOFRI CESARE	5048290	P22	170290274	VIA ABBIATI 14	Brescia	1.590.896,52	5.040.253,15	Irriguo	PRIVATO	45,00	45	si	ATTIVO	100	
Pozzo	ORI MARTIN ACCIAIE	ORI MARTIN ACCIAIE	5048316	P48	170290165	VIA C.CANOVEVTTI 13	Brescia	1.594.616,00	5.046.591,00	Industriale	PRIVATO	100,00	100	si	ATTIVO		
Pozzo	ORI MARTIN ACCIAIE	ORI MARTIN ACCIAIE	5048317	P49	170290166	VIA C.CANOVEVTTI 13	Brescia	1.594.649,00	5.046.547,00	Industriale	PRIVATO	105,00	105	si	ATTIVO		
Pozzo	ORI MARTIN ACCIAIE	ORI MARTIN ACCIAIE	5048318	P50	170290167	VIA C.CANOVEVTTI 13	Brescia	1.594.696,00	5.046.532,00	Industriale	PRIVATO	102,00	102	si	ATTIVO		
Pozzo	ORLANDI ACCIAI	ORLANDI ACCIAI	5048287	P19	170290194	VIA A. GRANDI 28	Brescia	1.590.938,61	5.040.655,34	Irriguo	PRIVATO	30,00	30	si	ATTIVO		
Piezometro	Pz 1	Oto - Melara	223	PZ79			Brescia	1.592.880,42	5.043.718,04			40,00		si	ATTIVO		
Piezometro	Pz 5	Oto - Melara	224	PZ80			Brescia	1.592.769,04	5.043.584,28			40,00		si	ATTIVO		
Piezometro	Pz 3	Oto - Melara	225	PZ81			Brescia	1.593.085,26	5.043.662,43			40,00		si	ATTIVO		
Piezometro	Pz 2	Oto - Melara	226	PZ82			Brescia	1.592.910,72	5.043.531,01			40,00		si	ATTIVO		
Piezometro	Pz 4	Oto - Melara	227	PZ83			Brescia	1.593.034,06	5.043.501,11								

